Trois apps à découvrir cette semaine : Escapad, Choose et TopTok

Tous les mercredis, Maddyness vous livre une sélection de quelques applications à découvrir, pour élire l'app de la semaine. Faites votre choix entre Escapad, Choose et TopTok.

Temps de lecture : minute

---

11 décembre 2019

Escapad, pour découvrir les villes autrement

Marre de parcourir des guides pendant des heures pour un petit week-end et d'avoir pourtant l'impression d'être passé.e à côté de la perle rare ? L'application Escapad, lancée en avril 2019, propose des guides de visite développés par des professionnels du tourisme et blogueurs et enrichis grâce au numérique.

Une fois sur la carte de l'application, des petites pastilles apparaissent, chacune pour un parcours pré-déterminé dans un quartier particulier ou sur un thème : "Montmartre & Pigalle", "La quiétude de l'est parisien", "Les théâtres du IXème arrondissement", etc. Une fiche présente une courte description du parcours, le nombre d'activités, la durée de l'expérience, la distance et le rythme requis.

La carte propose aussi un mode "Expositions"où là aussi des pastilles géo-localisées donnent accès à des guides de visite d'expositions ou de musées. Le contenu peut être enrichi de photos, vidéos, expériences à 360°, etc. Escapad est une application dont la majorité des contenus sont gratuits et qui est disponible sur l'AppStore. Les guides sont disponibles

pour plus de 80 villes pour le moment.

Votez pour Escapad

Choose, le grand bazar du “cool”

Vous ne savez plus du tout quoi mettre sous le sapin ou offrir à vos ami.e.s à leur anniversaire ? L’application Choose (également une marketplace) propose des ventes ciblées pour “rendre le cool accessible au plus grand nombre”.

De la pinte Lego en nanoblocks au kit de fabrication à bière, en passant par le savon artisanal écossais et le tire-bouchon guépards, il y en a pour tous les goûts. “Chez Choose, nous souhaitons rassembler les flâneurs, les curieux, les passionnés, ceux qui laissent parler leurs envies, ceux qui aiment repartir avec ce qu’ils n’étaient pas venus chercher”, résume le site. L’application est gratuite (les objets ne le sont pas, évidemment) et disponible sur Google Play et l’AppStore.

Votez pour Choose

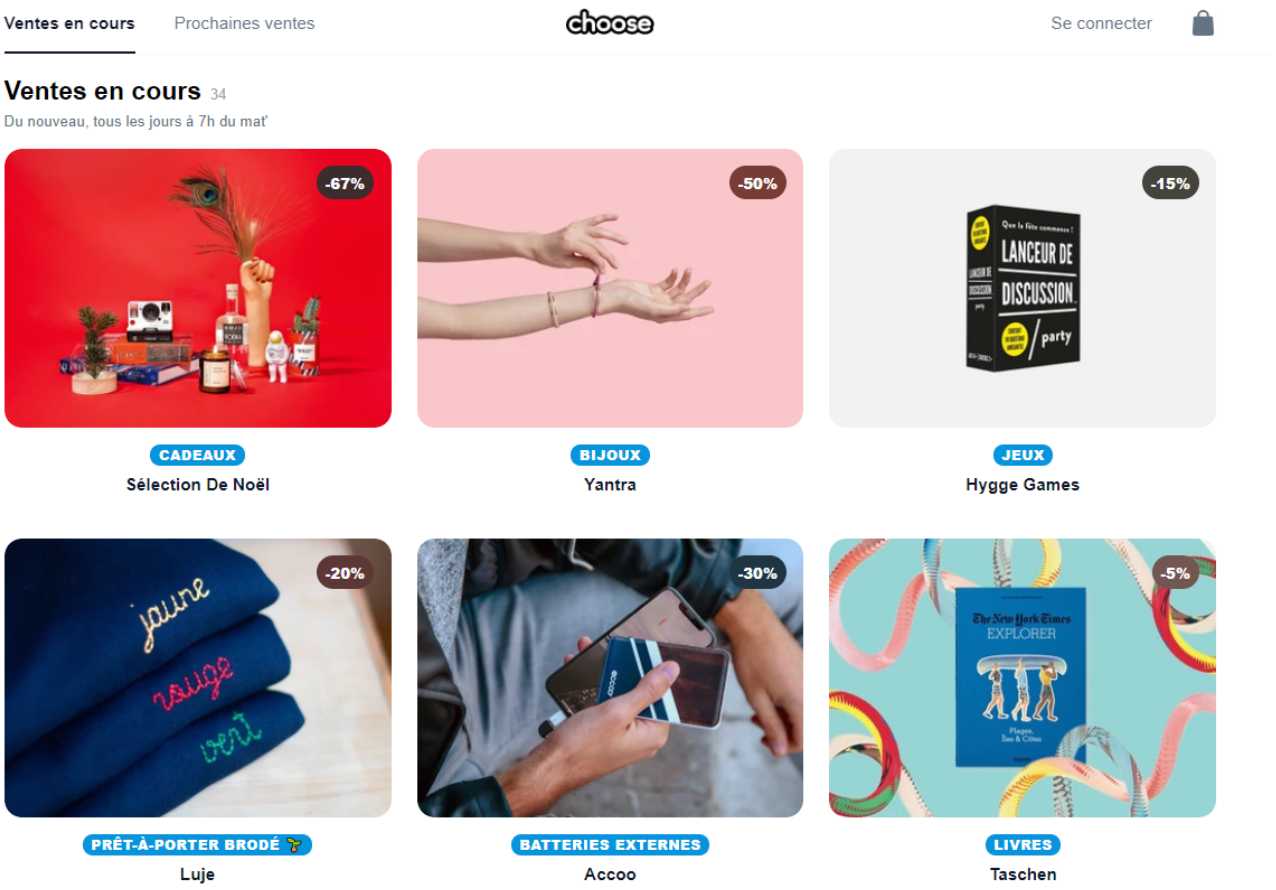

TopTok, l’app pour ne plus jamais se tromper de resto

L’application TopTok a le mérite de regrouper plusieurs fonctionnalités vues sur d’autres réseaux : une carte interactive, des tops et la possibilité de s’abonner aux contenus des utilisateurs et utilisatrices. Le tout appliqué aux restaurants, pour ne plus jamais s’arracher les cheveux sur le choix du bistro pour le prochain apéro entre collègues.

TopTok a déjà retenu 500 restaurants sur les 15 000 que regroupe la

capitale, le tout décomposé en tops par ambiance, plats, cuisine, etc. S’ils n’existent pour le moment qu’à Paris, il est tout à fait possible de renseigner ses propres adresses, ailleurs.

Car c’est là l’autre fonctionnalité de l’application disponible gratuitement sur Google Play et l’AppStore : on peut suivre les autres utilisateurs et utilisatrices. Elle permet de partager ses découvertes et, surtout, de repérer toutes les bonnes adresses de cette personne qui poste des plats magnifiques tous les soirs en stories.

Votez pour TopTok

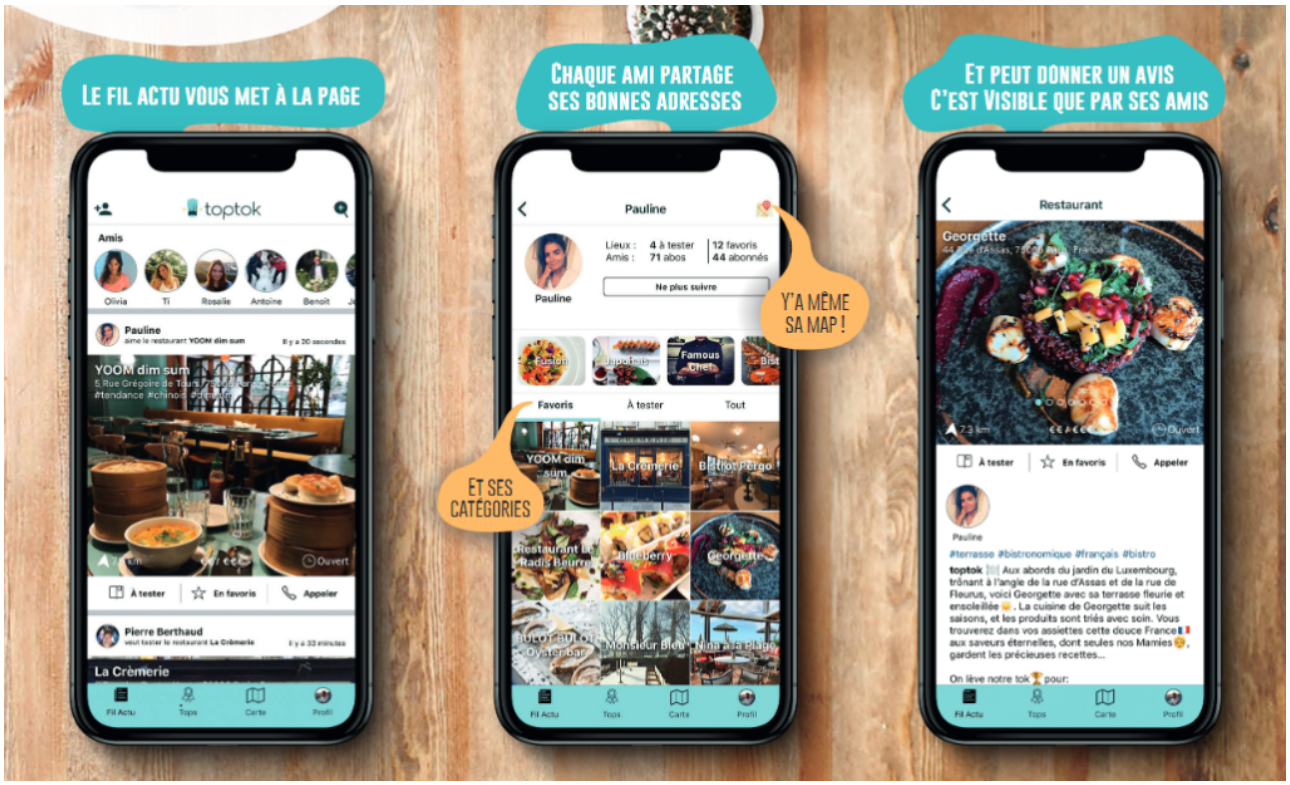

Article écrit par Liv Audigane